سیاست روز

روزنامه صبح ایران

| سه‌شنبه ۱۲ تیر ۱۴۰۳ ● ۲۵ ذی‌الحجه ۱۴۴۵ ● سال بیست و چهارم ● شماره ۶۴۵۴ | ۸ صفحه ● قیمت: ۵۰۰۰ تومان | info@siasatrooz.ir | www.siasatrooz.ir | Vol.24 ● No.6454 ● July 2.2024 |

شهید رئیسی خیلی از نیازها را با یک تماس برطرف می‌کرد

۴

شکایات انتخاباتی به سرعت رسیدگی شود

۸

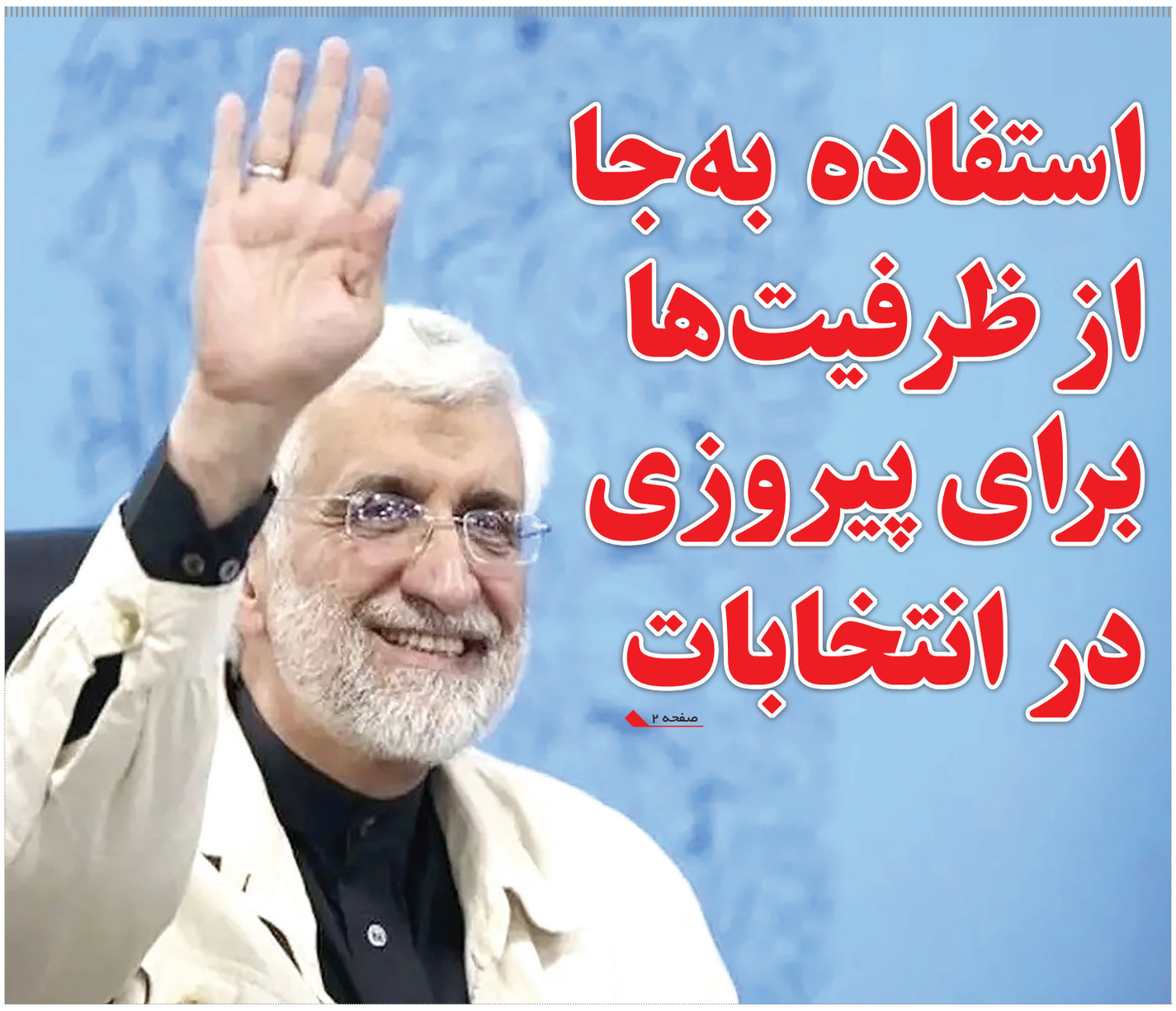

استفاده به‌جا از ظرفیت‌ها برای پیروزی در انتخابات

صفحه ۲

عقب افتادگی ۲۰ ساله در صنعت مسکن را چه کسانی رقم زدند

ثمره ۵ سال مدیریت آقای وزیر

صفحه ۴

به بهانه اکران فیلم «خجالت نکش۲»

مروری بر دعواهای زناشویی در سینمای ایران

صفحه ۳

حقایقی که ابعاد دیگری از ماهیت جنون‌آمیز صهیونیست‌ها و حامیانشان را آشکار ساخت

افشاگری هولناک رئیس بیمارستان شفا از شکنجه اسرای فلسطینی

صفحه ۶

یادداشت‌های روز

پاستور در انتظار اسباب کشی «نهمین مستاجر»

صفحه ۲

آماده‌باش پایگاه‌ها چرا؟

صفحه ۶

سرمقاله

انتخاب میان دو گزینه‌ای‌ها

قاسم غفوری

ghassem_tg@yahoo.com

یکـــی از مباحث مطرح در حوزه سیاســـت خارجی کشـــورمان در طول یک دهه اخیر را موضوع برجام، لغـــو تحریم‌ها و تعامـــل با جهان و نقـــش آفرینی بین‌المللی تشـــکیل داده است. همین رویکرد را در مبارزات انتخاباتی اخیر می‌توان مشاهده کرد که کم و بیش از سوی نامزدها ریاست جمهوری چهاردهم مطرح شده است.

حال این ســـوال مطرح است که تحقق این اهداف با چه اندیشه و راهکاری قابل اجراست و چه رویکردی بهترین الگو و مولفه را در بر می‌گیرد؟ برای پاسخ به این پرسش مروری بر ساختار و حقایق جاری در نظام بین‌الملل امری ضروری می‌نماید. قدر مسلم رویکرد به مذاکره و گفتمان و بده بستان‌های پای میز اولین نظریه و دیدگاهی است که به ذهن می‌رسند چنانکه برخی نامزدها عنوان داشته‌اند که از فردای رسیدن به پاســـتور، بـــرای مذاکره با غـــرب و احیای برجام و تعامل با جهـــان (بخوانید آمریـــکا و اروپا) اقدام خواهند کرد و حلقه تکمیلـــی آن را نیز امضای اف ای تی اف تشـــکیل می‌دهد. هر چند که این دیدگاه رویکردی منطقی و خردورزانه به نظر می‌رســـد اما تحقق این امر نیازمند مولفه‌ها و زمینه‌هایی می‌باشد که بدون آنهـــا طرح موضوع مذاکره و تعامل نه تنها این امر را محقق نمی ســـازد بلکه بـــه جای تعامل با جهان به تحریم بیشـــتر، به جای پیشـــرفت واقع بینانـــه موجب عقب گرد خیالبافانه و به جای تعامل عزتمندانه زمینه ساز تحقیر بین‌المللی خواهد شد.

نگاهی به طرف‌های مذاکراتی یـــا همان برجامی‌ها نشان می‌دهد که چین و روسیه به واسطه دیپلماسی منطقـــه‌ای دولـــت ســـیزدهم و عضویت ایـــران در شـــانگهای و بریکس عمـــلا در چارچوب همراهی با ایران هستند و لذا طرف‌های مذاکراتی که عاملان و آمران تحریم هســـتند تروئیکای اروپایی وامریکا می باشـــند. رویکرد به هر مذاکره‌ای برگرفته از وضعیت داخلی و بیرونی کشورهاســـت که میـــزان جدیت، ظرفیت و هدفگذاری آنها در یک مذاکره را آشـــکار می‌ســـازد. در عرصه داخلی آمریـــکا به احتمال زیاد شکســـت بایدن و آمدن دوباره ترامپ رقم می‌خورد که فردی غیر قابل مذاکره اســـت. در اروپا نیز از یک سو راست افراطی جایگاهش در اتحادیه اروپا تقویت شده و از سوی دیگر نیز در فرانسه مکرون با شکست انتخاباتـــی مواجه و در انگلیـــس نیز به احتمال زیاد حزب کارگر بر مســـند قدرت می‌آید. در همین حال اروپای خســـته از جنگ اوکراین در حالی با بحران اقتصادی مواجه اســـت که به شدت نیازمند آمریکا شـــده و عملا تـــوان بازیگری مســـتقل را ندارد. در چنین شرایطی عملا بازکردن هرگونه باب مذاکره‌ای با طرف‌های اروپایی و آمریکایی یا ناشدنی است و یا اینکه با توجه به شـــرایط انتخاباتی آمریکا تا ۱۴۰۴ ورود ایران به مذاکره فاقد منطق راهبردی می‌باشد.

نکته مهم آنکـــه در چنین شـــرایطی اصرار برخی جریان‌های سیاســـی و اشـــخاص مبنی بر تکیه بر مذاکره با غرب برای آنچه لغو تحریم‌ها و آشـــتی با جهان می‌نامند و یا اینکه برای به اصطلاح آســـیب شناسی و شفاف ســـازی ادعاهایی را در باب میزان و نحـــوه فروش نفت ایران مطـــرح می‌کنند، نه تنها زمینه ســـاز تعامل عزتمندانه و پیشرفت واقع بینانه و لغو تحریم‌ها نمی‌شـــود بلکه با عنایت به ســـوابق غربی‌هـــا، زمینه ســـاز تقویت تحریم‌هـــا، عقب‌گرد خیالبافانه به میوه‌هـــای برجانم و تحقیر بین‌المللی التماس گونه اقتصادی می‌گردد. به عبارتی دقیق‌تر آنچه بر اســـاس حقایق بین‌المللی مشاهده می‌شود آن اســـت که دل بســـتن به مذاکره و برجام سرابی فاجعه بار برای کشـــور خواهد بـــود لذا در انتخابات پیش رو توجه به این شـــاخصه در انتخاب سکان‌دار دولـــت چهاردهم و گرفتـــار وعده‌های ســـرابگونه مذاکره نشـــدن، اصلـــی مهم و ضـــروری برای حل مشـــکلات کشـــور و ارتقای عزت و جایگاه جهانی ایران می باشد.

شرکت ملی نفت ایران
شرکت ملی مناطق نفتخیز جنوب
شرکت بهره برداری نفت و گاز مسجدسلیمان
(سهامی خاص)

نوبت اول

فراخوان مناقصه عمومی(ارزیابی کیفی– فشرده) شماره ۱۴۰۲/۰۰۵۱

مربوط به انجام خدمات نگهبانی و حراست از ۳۲ پست صنعتی در منطقه قلعه نار، کبود، بالارود و کشخان

شرکت بهره برداری نفت و گاز مسجدسلیمان در نظر دارد مناقصه عمومی یک مرحله ای شماره ۱۴۰۲/۰۰۵۱ مربوط به **انجام خدمات نگهبانی و حراست از ۳۲ پست صنعتی در منطقه قلعه نار، کبود، بالارود و کشخان** شرکت بهره برداری نفت و گاز مسجدسلیمان فراخوان شماره ۲۰۰۳۰۹۳۹۸۴۰۰۰۰۳۱ را از طریق سامانه تدارکات الکترونیکی دولت به نشانی www.setadiran.ir برگزار نماید.کلیه مراحل برگزاری فراخوان از دریافت و تحویل اسناد فراخوان تا بازگشایی پاکتها از طریق سامانه مذکور انجام خواهد شد.

الف– شرح مختصر خدمات : انجام خدمات نگهبانی و حراست از ۳۲ پست صنعتی در منطقه قلعه نار، کبود، بالارود و کشخان شرکت بهره برداری نفت و گاز مسجدسلیمان

ب– محل اجرای خدمات و مدت انجام کار : محل اجرای خدمات : شرکت بهره برداری نفت و گاز مسجدسلیمان مدت انجام کار : ۱۲ ماه

ج –برآورد کارفرما : برآورد کارفرما : ۵۲۹٫۴۹۲٫۰۶۹٫۹۳۶ ریال

د – الزامات و شرایط متقاضیان (مدارک ذیل باید در پاکت استعلام ارزیابی کیفی بارگذاری و ارسال شوند):

– گواهینامه معتبر تایید صلاحیت ایمنی پیمانکاری صادره از وزارت تعاون ،کار و رفاه اجتماعی

– گواهینامه معتبر تعیین صلاحیت انجام کار صادره از وزارت تعاون، کار و رفاه اجتماعی با کد فعالیت خدمات عمومی

– گواهی تأیید صلاحیت معتبر از سازمان حراست وزارت نفت

– گزارش صورتهای مالی حسابرسی شده (صرفا صورتهای مالی حسابرسی شده توسط سازمان حسابرسی و یا موسسات حسابرسی عضو جامعه حسابداران رسمی ایران که در سامانه پردیس بارگذاری شده باشد قابل پذیرش می باشد.)

– اساسنامه شرکت/آگهی تاسیس شرکت / آخرین تغییرات شرکت در روزنامه رسمی/ آگهی آخرین تغییرات ثبتی دارندگان امضا مجاز معتبر مناقصه گر

– سوابق کاری و سایر موارد مندرج در استعلام ارزیابی کیفی

ر– نوع و مبلغ تضمین شرکت در مناقصه (فرایند ارجاع کار):

نوع تضمین: ضمانتنامه بانکی مبلغ تضمین : ۲۳٫۲۰۰٫۰۰۰٫۰۰۰ ریال

ه :محل و مهلت دریافت اسناد

از کلیه متقاضیان واجد شرایط دعوت میگردد ظرف مهلت مقرر جهت اعلام آمادگی و دریافت اسناد مناقصه و استعلام ارزیابی کیفی بصورت همزمان،از طریق سامانه تدارکات الکترونیکی دولت به نشانی www.setadiran.ir اقدام نمایند. باتوجه به اینکه مناقصه بصورت فشرده انجام می شود– پس از بررسی های لازم و ارزیابی کیفی سوابق متقاضیان، پاکات پیشنهادی(الف،ب،ج) شرکتهایی گشایش خواهد شد که حداقل امتیاز ارزیابی کیفی مندرج در استعلام ارزیابی را کسب نمایند.

۱– مهلت اعلام آمادگی : بصورت الکترونیکی (غیرحضوری) از ساعت ۱۰:۰۰ تاریخ ۱۴۰۳/۰۴/۱۳ لغایت ساعت ۱۹:۰۰ تاریخ ۱۴۰۳/۰۴/۲۰

۲– مبلغ خرید اسناد: پرداخت مبلغ ۸۴۰٫۰۰۰ ریال از طریق درگاه پرداخت الکترونیکی موجود در سامانه به نشانی www.setadiran.ir

ضمنا متقاضیان باید حداکثر ظرف مدت ذیل مدارک ارزیابی کیفی مورد نیاز را مطابق با اطلاعات و شرایط قید شده در آگهی مناقصه و مفاد استعلام ارزیابی کیفی ، از طریق سامانه (ستاد) در پاکت پاسخ استعلام ارزیابی کیفی بارگذاری نمایند. بدیهی است مناقصه گزار این حق را برای خود محفوظ می دارد به مدارکی که مطابق شرایط مندرج در متن آگهی و استعلام ارزیابی کیفی تنظیم یا ارائه نشده باشند ترتیب اثر نداده یا مردود اعلام نماید .

و : محل، زمان تحویل و گشایش پیشنهادها

متقاضیان مکلفند پیشنهادات (پاسخ استعلام ارزیابی کیفی، پاکات الف ، ب و ج) خود را حداکثر تا ساعت ۱۲:۰۰ روز شنبه مورخ ۱۴۰۳/۰۵/۰۶ به صورت الکترونیکی و از طریق سامانه(ستاد) تسلیم نمایند. ضمنا پاکات پاسخ استعلام ارزیابی کیفی ساعت ۱۲:۳۰ روز شنبه مورخ ۱۴۰۳/۰۵/۰۶ گشایش میگردد و زمان گشایش پاکات الف،ب و ج در صورتجلسه پرسش و پاسخ (پیش از تسلیم نرخ) در روز یکشنبه مورخ ۱۴۰۳/۰۴/۲۴ ساعت ۱۰:۰۰ تعیین و ابلاغ خواهد شد.

www.shana.ir http://ieps.mporg.ir www.mis.nisoc.ir

تاریخ انتشار نوبت اول : ۱۴۰۳/۰۴/۱۲ تاریخ انتشار نوبت دوم: ۱۴۰۳/۰۴/۱۳

شناسه آگهی ۱۷۴۳۶۰۷

روابط عمومی شرکت بهره برداری نفت و گاز مسجدسلیمان

شرکت ملی پالایش و پخش فرآورده‌های نفتی
شرکت پالایش نفت آبادان (سهامی عام)

نوبت دوم

فراخوان مناقصه همراه با ارزیابی کیفی یکپارچه

شرکت پالایش نفت آبادان در نظر دارد مناقصه مشروحه ذیل را از طریق سامانه تدارکات الکترونیک دولت برگزار نماید، کلیه مراحل برگزاری تشریفات مناقصه از دریافت اسناد ارزیابی کیفی و سایر مراحل بعدی مناقصه از طریق درگاه سامانه تدارکات الکترونیکی دولت به آدرس WWW.SETADIRAN.IR انجام خواهد شد.

ردیف	شماره مناقصه در دستگاه مناقصه گزار	شماره مناقصه در سامانه ستاد	شماره تقاضا	موضوع	مبلغ تضمین شرکت در مناقصه به ریال	برنامه زمان بندی مراحل مناقصه
۱	۱۰/۴۰۳/ک	۲۰۰۳۰۹۲۱۷۹۰۰۰۲۰۴	۳۸-۹۰-۰۲۱۵۰۰۰۰۵۳/۵۰۲	ساخت ۶ عدد سایکلون برج احیاء واحد کت کراکر فاز ۳ بهمراه لوله های متصل و نگهدارنده ها (یکپارچه)	۱۲/۶۱۸/۸۰۰/۰۰۰	الف- مهلت دریافت اسناد ارزیابی کیفی از سامانه ستاد از تاریخ ۱۴۰۳/۰۴/۰۹ لغایت ۱۴۰۳/۰۴/۱۸ ب-آخرین مهلت ارائه و بارگذاری اسناد ارزیابی کیفی توسط مناقصه گران: مورخ ۱۴۰۳/۰۵/۰۲

شناسه آگهی ۱۷۴۰۷۷۰

نوبت اول ۱۴۰۳/۴/۱۰ ، نوبت دوم ۱۴۰۳/۴/۱۲

روابط عمومی – شرکت پالایش نفت آبادان

شهرداری بندرعباس

مناقصه عمومی یک مرحله ای

فراخوان عمومی یک مرحله ای واگذاری امورپشتیبانی و خدمات مدیریت تخلفات(بصورت حجمی)

شهرداری بندرعباس در نظر دارد **فراخوان عمومی یک مرحله ای واگذاری امورپشتیبانی و خدمات مدیریت تخلفات(بصورت حجمی) به شماره ۲۰۰۳۰۰۴۹۱۶۰۰۰۰۲۱** را از طریق سامانه تدارکات الکترونیکی دولت برگزار نماید.

کلیه مراحل برگزاری فراخوان از دریافت و تحویل اسناد فراخوان تا بازگشایی پاکت ها از طریق درگاه سامانه تدارکات الکترونیکی دولت (ستاد) به آدرس www.setadiran.ir انجام خواهد شد.

متقاضیان شرکت در فراخوان در صورت عدم عضویت در سامانه، نسبت به ثبت نام و دریافت گواهی امضای الکترونیکی (به صورت برخط) برای کلیه صاحبان امضای مجاز و مهر سازمانی اقدام لازم را به عمل آورند.

مواعد زمانی:

– تاریخ انتشار فراخوان: ۱۴۰۳/۰۴/۱۲ ساعت:۱۲:۰۰

– مهلت دریافت اسناد فراخوان:۱۴۰۳/۰۴/۱۹ ساعت:۱۹:۰۰

– مهلت ارسال پیشنهادات: ۱۴۰۳/۰۴/۳۰ ساعت: ۱۹:۰۰

– زمان بازگشایی پاکت ها: ۱۴۰۳/۰۴/۳۱ ساعت: ۱۰:۰۰

اطلاعات تماس و آدرس دستگاه : شهرداری بندرعباس به آدرس بلوار امام خمینی (ره) شماره ۰۷۶۳۲۲۲۳۵۳۳

شناسه اگهی ۱۷۴۴۸۵۷

روابط عمومی و امور بین الملل شهرداری بندرعباس

نوبت دوم

فراخوان تجدید مناقصه عمومی یک مرحله‌ای تایپ و تکثیر استانداری همدان و تایپ فرمانداریهای همدان،ملایر،بهار ،نهاوند،کبودر آهنگ و فامنین

استانداری همدان

معاونت توسعه مدیریت و منابع استانداری همدان درنظر دارد با استناد به مواد ۱۷ و ۱۸ قانون مدیریت خدمات کشوری **مناقصه عمومی یک مرحله ای تایپ و تکثیر استانداری همدان و تایپ فرمانداریهای همدان،ملایر،بهار ،نهاوند،کبودر آهنگ و فامنین** را به شرح شرایط ذیل برگزار نماید. لذا بدینوسیله از علاقمندان دعوت به عمل می آید با مطالعه کامل اسناد مناقصه و ارائه مدارک درخواستی در مهلت مقرر اقدامات لازم را به عمل آورند .

۱– نام و نشانی مناقصه گذار :

استانداری همدان به نشانی همدان – بلوار سردار شهید قاسم سلیمانی (بلوار بعثت) – طبقه اول – دفتر معاونت توسعه مدیریت و منابع

۲– نوع ،کمیت و کیفیت کالا و خدمات

تایپ و تکثیر استانداری همدان و تایپ فرمانداریهای همدان،ملایر،بهار ،نهاوند،کبودرآهنگ و فامنین (بشرح پیوست یک) برای مدت یک سال

۳– نوع و مبلغ تضمین شرکت در مناقصه (شرکت در فرآیند ارجاع کار)

میزان سپرده شرکت در مناقصه مبلغ ۳/۲۷۵/۰۰۰/۰۰۰ ریال را به صورت واریز به حساب سپرده استانداری به شماره IR ۴۸۰۱۰۰۰۰۴۰۶۵۰۱۱۳۰۷۷۳۱۳۵۷ تمرکز وجوه سپرده استانداری همدان نزد بانک مرکزی و یا ضمانت نامه بانکی معتبر با اعتبار تا تاریخ ۱۴۰۳/۰۷/۲۴ بنام استانداری همدان با درج تصویر آن در سامانه www.setadiran.ir می باشد . علاوه بر بارگذاری می بایست اصل ضمانت نامه بانکی در قالب پاکت الف به صورت در بسته و مهر شده تا پایان مهلت دریافت اسناد به ذیحسابی استانداری در قبال اخذ رسید تحویل شود و رسید آن را به اداری و مالی استانداری تسلیم گردد. ضمنا جهت در یافت هرگونه راهنمایی می توانید با شماره ۳۸۲۵۶۰۷۰-۰۸۱داخلی ۳۲۶ آقای خان بابائی نوا تماس حاصل فرمایید.

۴– محل ، زمان و مهلت دریافت اسناد ، تحویل وگشایش پیشنهادها

۴–۱ – متقاضیان جهت دریافت اسناد مناقصه از تاریخ ۱۴۰۳/۰۴/۱۰ لغایت ۱۴۰۳/۰۴/۱۴ با مراجعه به سامانه ستاد ایران به آدرس اینترنتی www.setadiran.ir اسناد را دریافت می نمایند .

۴–۲– مهلت تحویل و بارگذاری اسناد و مدارک در سامانه ستاد ایران از تاریخ ۱۴۰۳/۰۴/۱۴ لغایت ۱۴۰۳/۰۴/۲۴ خواهد بود .

۴–۳– تاریخ و محل بازگشایی پیشنهادات مورخ ۱۴۰۳/۰۴/۲۷ راس ساعت ۱۰:۰۰ در محل استانداری خواهد بود .

شناسه آگهی ۱۷۴۴۰۶۶

نوبت اول ۱۴۰۳/۴/۱۱ ، نوبت دوم ۱۴۰۳/۴/۱۲

کمک کنین تا قد قلک محک به هزینه دارو برسه

mahak-charity.org

جهت دریافت رایگان قلک درب منزلتان با شماره ۰۲۱۲۳۵۴۰ تماس بگیرید

محک
مؤسسه خیریه حمایت از کودکان مبتلا به سرطان